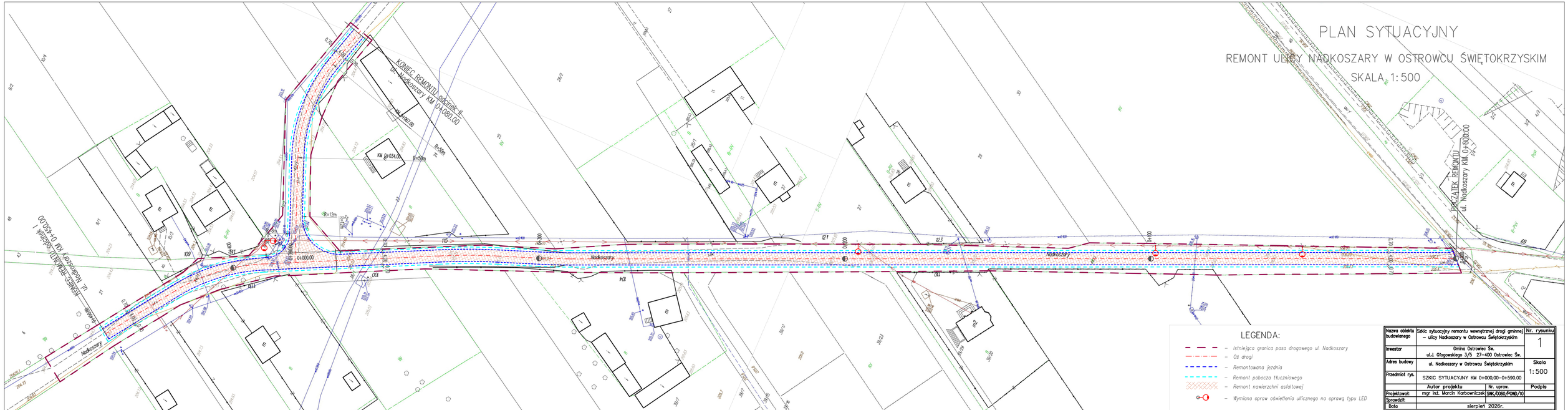


| | | | |
|---|---|---|---|
| Nazwa obiektu budowlanego | Szkic sytuacyjny remontu wewnętrznej drogi gminnej – ulicy Nadkoszary w Ostrowcu Świętokrzyskim | | Nr. rysunku 1 |
| Inwestor | Gmina Ostrowiec Św. ul.ul. Głogowskiego 3/5 27-400 Ostrowiec Św. | | |
| Adres budowy | ul. Nadkoszary w Ostrowcu Świętokrzyskim | | Skala 1:500 |
| Przedmiot rys. | SZKIC SYTUACYJNY KM 0+000,00–0+590.00 | | |
| | Autor projektu | Nr. uprw. | Podpis |
| Projektował: | mgr inż. Marcin Karbowniczek | SWK/0060/POWD/10 | |
| Sprawdził: | | | |
| Data | sierpień 2026r. | | |